Voir la version en ligne

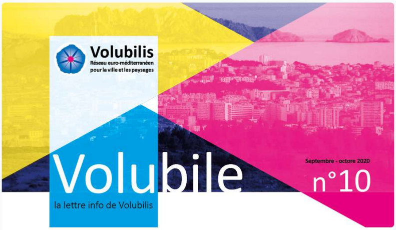
Volubilis
Réseau euro-méditerranéen pour la ville et les paysages
Volubile
la lettre info de Volubilis
Septembre - octore 2020
n°10

La lettre d'information qui relaie notre actualité ainsi que celle des paysages en région SUD - Provence Alpes Côte d'Azur, en Europe et sur le pourtour méditerranéen.

Actualités de Volubilis

NOTRE ÉQUIPE

Au 1er septembre 2020, notre équipe s'agrandit avec l'arrivée d'Éloïse et de Camille - bienvenue à elles ! Quant à Thomas, il travaille avec Volubilis depuis le mois de juin pour notre mission "Un atelier pour l'éco-festival".

Éloïse Morel - Chargée de mission

Avec une expérience à la Maison de l'architecture de Montpellier, j'arrive à Avignon en 2012 pour étudier les stratégies de développement culturel. Je travaille finalement plusieurs années dans le spectacle vivant. Hâte d'intégrer Volubilis pour renouer avec ma formation initiale et contribuer à la pluridisciplinarité de l'association.

Camille Pinto - Volontaire en service civique

Recherchant un service civique dans le domaine de l'environnement, les thèmes abordés par Volubilis m'ont tout de suite parlé ! Je participerai à la communications des actualités du réseau et de son centre de ressources. Diplômée d'une licence d'architecture je m'intéresse aux sciences sociales et naturelles ainsi qu'aux arts.

Thomas Philippon - Architecte consultant

Architecte, consultant sur les questions d'aménagement et de construction durables, installé à Avignon depuis 2017, Thomas Philippon a été choisi par Volubilis pour mettre en œuvre « Un atelier pour Avignon en festival ».

L'avenir du festival d'Avignon est un sujet passionnant et la perspective de faire travailler des étudiants issus de différentes disciplines sur l'éco-responsabilité du festival est particulièrement stimulante, tant le défi est immense et incontournable.

NOS ACTIONS À VENIR

Cycle de conférences « Femmes et paysage en Méditerranée »

17/09 - Des paysages et des plantes - Laurence Chaber, ethnobotaniste

Au fil des années, Laurence, ethnobotaniste a observé la flore sauvage et tenté d'appréhender les usages qu'en font les hommes, médicinaux, alimentaires et paysagers. Le 17 septembre, Laurence partagera son regard émerveillé sur le monde végétal qui nous entoure et les plantes et les arbres qui dessinent nos paysages.

17 septembre 2020 - 19h
Restaurant Bar culturel L'Impro - 6 rue de l'Olivier Avignon
Entrée libre - Consommation obligatoire

+ d'infos

Ateliers in situ

17/10 - Le territoire agricole de l'Espace Naturel Sensible de la forêt de Sivergues : son histoire, ses aménagements

Visite guidée du territoire agricole de la forêt de Sivergues, dont l'histoire et l'aménagement sont représentatifs de l'histoire agraire du Lubéron. En partenariat avec Pierre Sèche en Vaucluse.

+ d'infos

Un atelier pour Avignon en festival

MACONDO
Monsieur Martinez
SUPER CASCADEUR
4 secrets
Déjà 20.000 patients
Théâtre MONTE-CHARGE
LA FIANCÉE DU MAGICIEN
FEYDEAU
LE CONCERT

Du 26 au 31 octobre 2020 - Atelier pédagogique étudiant

8 étudiants encadrés par un professionnel de Volubilis vont plancher sur les enjeux de la Charte ÉCO-FESTIVAL signée en 2017 par les cinq acteurs majeurs du festival d'Avignon. L'objectif : approfondir la Charte et élaborer des documents à destination des collectivités et partenaires pour se projeter dans le festival de demain. Une semaine ponctuée de moments forts : journée introductive, table ronde et scéance de restitution auprès des acteurs signataires de la Charte.

+ d'infos

28/10 - Table ronde

Une table ronde, la matinée du 28 octobre, rassemblera responsables de festivals engagés, porteurs de projets locaux et étudiants pour un échange autour de la démarche éco-responsable des manifestations culturelles.

Table ronde ouverte au grand public

31/10 - Clôture et restitution de l'atelier

À l'issue de la semaine de travail des étudiants, une restitution de leurs travaux sera organisée le samedi 31 octobre en début d'après-midi.

Restitution ouverte au grand public

ACTUALITÉ DES MEMBRES DU COMITÉ SCIENTIFIQUE

Villes et territoires de l'après-pétrole. Le paysage au coeur de la transition.

Fruit de quatre années de réflexion de l'équipe pluridisciplinairedu collectif "Paysages de l'après pétrole" dont est membre la philosophe Odile Marcel. L'ouvrage s'intéresse au paysage et à son importance dans le développement durable des territoires.

+ d'infos

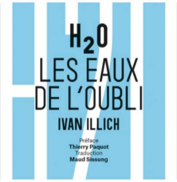
H2O
LES EAUX DE L'OUBLI
IVAN ILLICH
Préface
Thierry Paquot
Traduction
Maud Sissung

H2O, les eaux de l'oubli

Préfacé par Thierry Paquot, cet ouvrage d'Ivan Illitch est écrit pour la première fois en 1985 lors d'un déplacement à Dallas pour une conférence portant sur un projet de lac d'épuration. De cet évènement jaillit toutes les dimensions historiques, symboliques et politiques de l'eau dans le territoire. "L'eau exprime la vie, sa valeur n'a pas de prix".

+ d'infos

L'eau des jardins de bastides et châteaux en Provence

Reporté au premier semestre 2021, le programme du séminaire qui devait prendre place les 1 et 2 octobre 2020 reste inchangé. Une intervention de l'architecte Michel Racine sur "l'esprit de l'eau en Provence" est prévue.

+ d'infos

COLLOQUE DE CERISY
BRASSAGES PLANÉTAIRES
JARDINER LE MONDE AVEC GILLES CLÉMENT
Coordonné par Patrick Moquay et Véronique Mure
hermann

Brassages planétaires, jardiner le monde avec Gilles Clément

Extrait des colloques de Cerisy, cet ouvrage co-dirigé par la botaniste Véronique Mure explore les migrations humaines végétales et animales.

+ d'infos

INAUGURATION

Parc naturel régional du Mont-Ventoux
Pargue dóu Ventour

Parc Naturel Régional du Mont Ventoux

Récemment annoncé par la Ministre de la Transition Écologique, le Parc naturel régional du Mont-Ventoux est né ! A l'occasion le Syndicat Mixte d'aménagment et de l'équipement du Mont-Ventoux propose plusieurs activités gratuites et grand public jusqu'à décembre.

+ d'infos

OUVRAGES, REVUES, DOCUMENTAIRES

Ces îles de Méditerranée qui n'en étaient pas il y a 20 000 ans
Prospective sur leur devenir pour la fin du siècle
Jean-Marc Beynet

Ces îles de Méditerranée qui n'en étaient pas il y a 20 000 ans

Ingénieur de formation, J.M Beynet est spécialiste de l'étude des grandes infrastructures hydrauliques. Il s'intéresse dans cet ouvrage à l'évolution des îles de la côte Méditerranéene depuis le Paléolithique.

+ d'infos

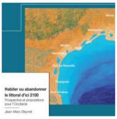
Habiter ou abandonner le littoral d'ici 2100
Prospective et propositions pour l'Occitanie
Jean-Marc Beynet

Habiter ou abandonner le littoral d'ici 2100

Le changement climatique menaces les côtes méditerranéenes : les risques de submersion marine sont élévés. Dans cet ouvrage, le spécialiste J.M Beynet questionne et propose des alternatives à la concentration des populations sur les littoraux.

+ d'infos

Habiter demain le littoral, un territoire en projet(s)

Lors d'un atelier intensif, des étudiants du Domaine d'Étude "Architecture et Territoire Méditerranéen" de l'ENSA Marseille se sont penchés sur le devenir du littoral de la ville de Berre L'Etang dans un contexte de montée des eaux.

+ d'infos

Manifeste pour une transition écologique et solidaire par le projet de paysage

Rédigé et signé par 3 organismes de paysagistes en France et Europe, il sollicite l'appui de l'Etat et des différents acteurs de l'aménagement du territoire pour donner au projet de paysage une place prioritaire dans la transition écologique.

+ d'infos

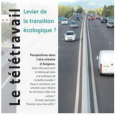
Le télétravail
Levier de la transition écologique ?
Perspectives dans l'aire urbaine d'Avignon.
Quel rôle peut avoir le télétravail dans une politique de mobilité durable ?
Peut-il constituer une solution pour réduire les émissions liées à la voiture ?
Et avec quel gain financier pour les actifs ?

Le télétravail, levier de la transition écologique ?

C'est la question que se pose l'Agence Urbanisme Rhône Avignon Vaucluse, en étudiant le rôle éventuel du télétravail dans les politiques de mobilités de l'aire urbaine d'Avignon.

+ d'infos

Comment les agriculteurs luttent pour survivre à la sécheresse ?

Face à des conditions extrêmes de plus en plus fréquentes, (hivers trop pluvieux, étés trop secs..) les agriculteurs sont fortement impactés par le dérèglement climatique et doivent expérimenter différentes méthodes pour "économiser la moindre goutte".

+ d'infos

COLINE BÉRARD
DE L'EAU DANS LES MAINS

De l'eau dans les mains

Publié par l'Agence de l'eau Rhone Mediterranée Corse, cet ouvrage réunit 8 récits et photographies autour de l'eau, croisés par le regards d'élus, acteurs du territoire et citoyens.

+ d'infos

L'indiscipline du paysage

Un entretien de spécialistes du paysage abordant des thèmes actuels pour l'environnement et l'aménagement du territoire.

+ d'infos

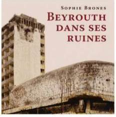
SOPHIE BRONES
BEYROUTH DANS SES RUINES

Beyrouth dans ses ruines

Ouvrage d'anthropologie urbaine de la collection "parcours méditerranéens", paru avant l'explosion d'août 2020.

+ d'infos

Rendez-vous ville et paysage

LES RENDEZ-VOUS À VENIR

08/09 - Journée collectif Paysages de l'Après-Pétrole

Le **collectif Paysages de l'après-pétrole**, qui articule approches paysagères, aménagement du territoire et transition énergétique, se réunit le **8 septembre 2020 à Marcevol**, dans les Pyrénées Orientales, pour une journée de réflexions et d'échanges.

+ d'infos

FORUM DES ASSOCIATIONS
Dimanche 6 sep 2020
10 h - 18 h
Allée A.Pinay - Barthelasse
Entrée libre
Animations et navette fluviale gratuites
Venez les rencontrer !

06/09 Forum des associations d'Avignon

Volubilis sera présente sur l'île de la Barthelasse ce dimanche pour vous rencontrer lors du Forum des associations organisé par la Ville d'Avignon. Animations prévues et navette fluviale gratuite. Nous vous attendons au **stand n°76** !

+ d'infos

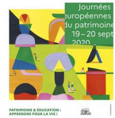
Journées
européennes
du patrimoine
19 – 20 sept
2020
PATRIMOINE & ÉDUCATION :
APPRENDRE POUR LA VIE !

19/09 et 20/09 - Journées européennes du patrimoine

La **37ème édition des Journées européennes du patrimoine**, portée par le ministère de la Culture, aura pour thème "Patrimoine et éducation : Apprendre pour la vie !".

+ d'infos

PLANÈTE
MÉDITERRANÉE

22/09 - Projection de "Planète Méditerranée"

Le documentaire retrace les **28 jours de l'expédition sous-marine** du biologiste et photographe sous marin Laurent Ballesta, confiné avec 3 autres plongeurs dans un caisson de 5m² à 100m de profondeur.

+ d'infos

21/09 et 22/09 - Rencontres Ramau 2020

Organisées sous forme d'un **webinaire**, les prochaines **Rencontres** du centre de ressources RAMAU portent sur les **pratiques d'expertises** dans le domaine de la recherche architecturale et urbaine.

+ d'infos

26/09 et 27/09 - Fête des plantes méditerranéenes

Exposants, animations, conseils de jardinage et conférences prendront place au **Domaine du Rayol** (Var) l'espace d'un week-end. On pourra y croiser pépiniéristes, artisans et producteurs locaux.

+ d'infos

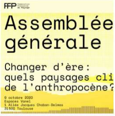
FFP
Assemblée
générale
Changer d'ère :
quels paysages cli
de l'anthropocène ?
9 octobre 2020
Espaces Vanel
1 Allée Jacques Chaban-Delmas
31500 Toulouse

09/10 - AG Fédération Française du Paysage

L'Assemblée Générale 2020 de la Fédération a pour fil conducteur : **"Changer d'ère : Quels paysages climatiques de l'Anthropocène ?"** et prévoit tables rondes et visites guidées (Toulouse).

+ d'infos

Journées
nationales
de l'architecture
16—17—18
octobre 2020

17/10 et 18/10 - Journées nationales de l'architecture

Le **CAUE de Vaucluse** s'associe au **Conseil Régional de l'Ordre des Architectes PACA** pour proposer **balades urbaines** et une exposition en Avignon.

+ d'infos

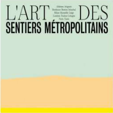
L'ART DES
SENTIERS MÉTROPOLITAINS

Jusqu'au 11/10 - L'art des sentiers métropolitains

D'Athènes à Avignon en passant par Boston ou le Grand Paris, les **sentiers urbains** sont mis à l'honneur dans cette exposition du **Pavillon de l'Arsenal** (Paris).

+ d'infos

LES RENDEZ-VOUS PASSÉS

Laboratoire citoyen en paysage

Le **30 juin** dernier se tenait au **Syndicat Mixte du Bassin des Sorgues** le laboratoire citoyen en paysage autour de la thématique **"La Plaine des Sorgues, un territoire en question(s)"**. Cet atelier rassemble actuellement une dizaine de citoyens, passionnés et néophytes, pour réfléchir à la question de l'eau et de l'énergie sur le territoire de la Plaine des Sorgues.

Vous souhaitez participer à cet atelier ? Contactez-nous : contact@volubilis.org

Lettre d'info
réalisée dans le cadre du
CENTRE DE RESSOURCES REGIONAL
DE VOLUBILIS
POUR LE PAYSAGE, L'ENVIRONNEMENT
ET L'AMENAGEMENT DES TERRITOIRES
et soutenue par

Agrément Régional
PROTECTION DE L'ENVIRONNEMENT

Membre du
mouvement des clubs
pour l'UNESCO

+ 33 4 32 76 24 66
8 rue Frédéric Mistral
84000 AVIGNON - FRANCE
volubilis.org
contact@volubilis.org

Cet e-mail a été envoyé à contact@volubilis.org
Vous avez reçu cet email car vous vous êtes inscrit sur Volubilis.

Se désinscrire

Envoyé par
sendinblue

© 2020 Volubilis